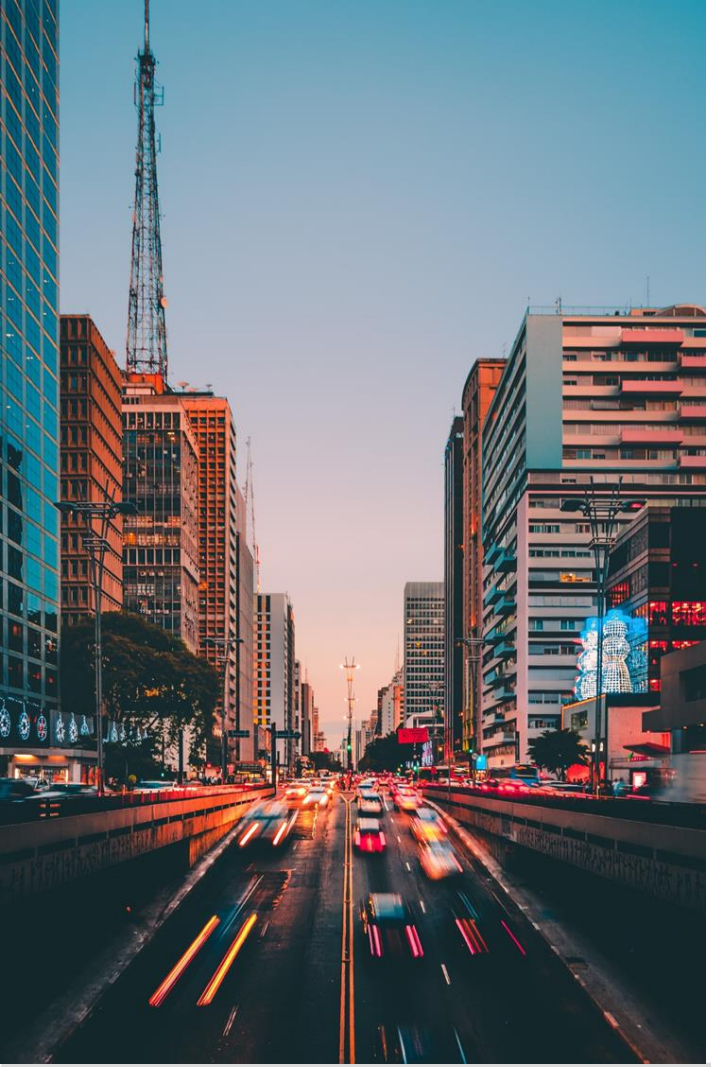

ROLA POLICJI W POPRAWIE BEZPIECZEŃSTWA RUCHU DROGOWEGO NA DROGACH ŚWIATA

Artur Zawadzki
Senior Officer Road Policing,
Global Road Safety Partnership
International Federation of Red Cross and Red Crescent Societies

GLOBAL ROAD SAFETY PARTNERSHIP

KONGRES
BEZPIECZEŃSTWA RUCHU DROGOWEGO 2023
Kraków, 1-3 marca 2023 r.
www.konferencjespecjalistyczne.pl

działania policji

KILKA SŁÓW O GRSP

- Prowadzone przez Międzynarodową Federację Stowarzyszeń Czerwonego Krzyża i Czerwonego Półksiężyca (IFRC)
- Założona w 1999 roku po opublikowaniu przez IFRC w 1998 roku raportu o katastrofach światowych
- Tworzenie trwałych partnerstw pomiędzy rządami, biznesem i społeczeństwem obywatelskim (projekty w ramach partnerstwa)
- Wkład w Dekadę Działań na rzecz Bezpieczeństwa Drogowego ONZ (2011-2020) i Cele Zrównoważonego Rozwoju (2030)

GLOBAL ROAD SAFETY PARTNERSHIP

KILKA SŁÓW O GRSP

działania policji

Nasza wizja:

Świat wolny od śmierci i obrażeń w wyniku wypadków drogowych

Nasza misja:

Trwałe zmniejszenie liczby ofiar śmiertelnych i rannych w wypadkach drogowych, ze szczególnym uwzględnieniem krajów o niskich i średnich dochodach

GLOBAL ROAD SAFETY PARTNERSHIP

KILKA SŁÓW O GRSP

działania policji

CEL:

Poprawa i poszerzenie wiedzy na temat bezpieczeństwa drogowego oraz wzmocnienie zdolności agencji policji drogowej do egzekwowania przepisów związanych z podstawowymi czynnikami ryzyka dla bezpieczeństwa drogowego w krajach o niskich i średnich dochodach.

GRSP dostarcza profesjonalnej wiedzy na temat egzekwowania prawa dotyczącego bezpieczeństwa drogowego - opartej na uznanych międzynarodowych najlepszych praktykach - w celu budowania i podtrzymywania wysokiej jakości działań policyjnych na rzecz poprawy bezpieczeństwa drogowego w wybranych miastach objętych programem.

Cała wiedza i praktyki policyjne są dostosowane do lokalnego kontekstu w każdym z miast, aby umożliwić elastyczność w ich stosowaniu przez lokalną policję.

GLOBAL ROAD SAFETY PARTNERSHIP

PORÓWNANIE STANU BEZPIECZEŃSTWA RUCHU DROGOWEGO NA PRZYKŁADZIE WYBRANYCH KRAJÓW

działania policji

Country	Population	Reported Road Traffic Fatalities	WHO estimated fatality rate per 100,000 population
Ghana	28M	1802	24.9
South Africa	56M	14071	25.9
Nigeria	186M	5053	21.4
Ethiopia	102M	4352	26.7
Congo	51M	308	27.4
Kenya	48M	2965	27.8
Denmark	57M	211	4
Australia	24M	1296	5.6
Poland	38M	3026	9.7
Switzerland	8M	223	2.7

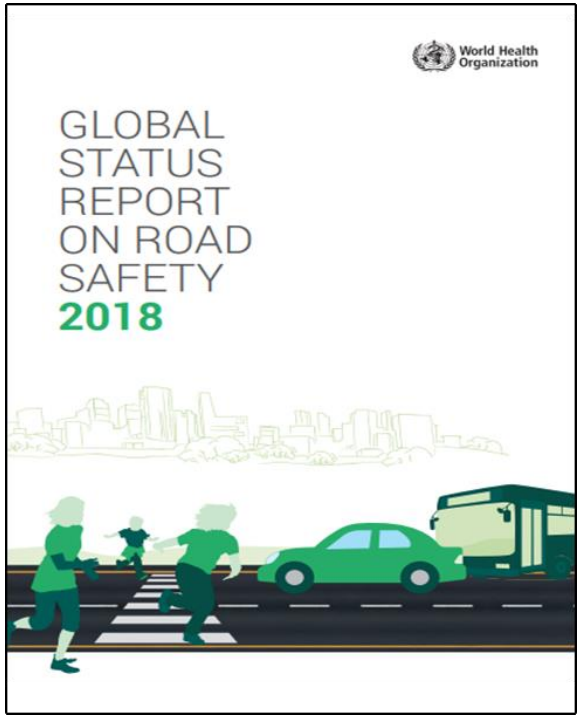

GLOBAL ROAD SAFETY PARTNERSHIP

KONGRES
BEZPIECZEŃSTWA RUCHU DROGOWEGO 2023
Kraków, 1-3 marca 2023 r.
www.konferencjespecjalistyczne.pl

PODEJŚCIE “BEZPIECZNY SYSTEM”

działania policji

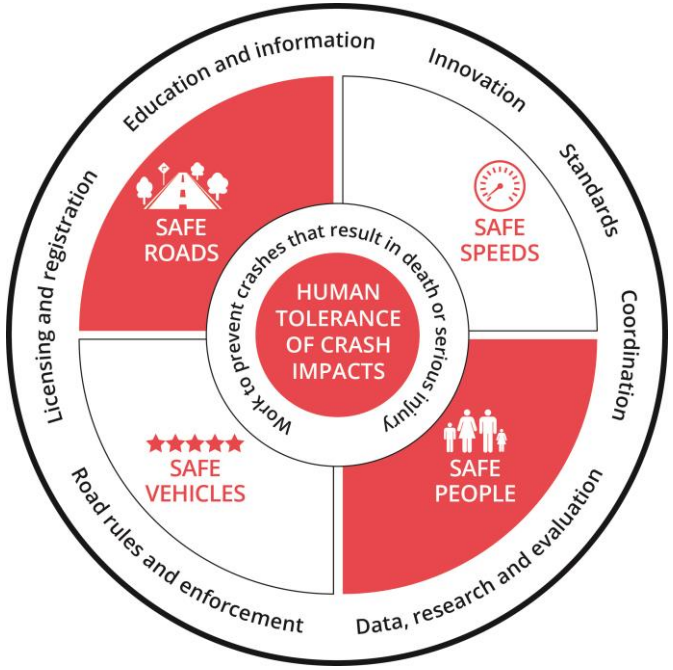

GLOBAL ROAD SAFETY PARTNERSHIP

Egzekwowanie przepisów w znacznym stopniu przyczynia się do realizacji podejścia "bezpiecznego systemu"

DLACZEGO DZIAŁANIA POLICJI SĄ NIEZBĘDNE

działania policji

Ograniczone zrozumienie przez społeczeństwo związku między ludzkim zachowaniem a:

- ryzykiem udziału w wypadku
- ciężkością obrażeń lub śmierci

Ludzie nie są dobrzy w ocenie ryzyka:

- iluzja kontroli (wiem co robię, jestem dobrym kierowcą),
- znajomość lokalnych dróg itp.

GLOBAL ROAD SAFETY PARTNERSHIP

DLACZEGO DZIAŁANIA POLICJI SĄ NIEZBĘDNE

działania policji

- Egzekwowanie przepisów ruchu drogowego jest podstawowym elementem zapobiegania śmierci i obrażeniom na drogach.
- Egzekwowanie przepisów ma na celu promowanie przekonania, że użytkownicy dróg prawdopodobnie zostaną złapani i ukarani, gdy złamią przepisy drogowe.
- Skuteczne strategie egzekwowania przepisów NIE powinny polegać na zwiększaniu wysokości grzywien lub dochodów, ale na zwiększaniu postrzegania szansy na złapanie.

GLOBAL ROAD SAFETY PARTNERSHIP

DLACZEGO DZIAŁANIA POLICJI SĄ NIEZBĘDNE

działania policji

- Najbardziej pozytywne zmiany w zachowaniu użytkowników dróg zachodzą gdy przepisy dotyczące bezpieczeństwa drogowego są wspierane przez zdecydowane i trwałe egzekwowanie przepisów oraz świadomości społecznej.
- Egzekwowanie prawa może zmienić zachowania, postawy i poziom przestrzegania przepisów
- Służby i agencje bezpieczeństwa drogowego na całym świecie polegają w dużej mierze na egzekwowaniu prawa drogowego w celu zmiany zachowań użytkowników dróg.

GLOBAL ROAD SAFETY PARTNERSHIP

działania policji

EGZEKWOWANIE PRAWA Z ZASTOSOWANIEM ZASADY ODSTRASZANIA (PREWENCJI) "DETERRENCE THEORY"

Odstraszanie ludzi od robienia niewłaściwych rzeczy na drodze polega na tym, że obawiają się oni, że zostaną złapani i boją się konsekwencji.

1. Postrzegane ryzyko zagrożenia

Czy myślę, że zostanę złapany?

2. Groźba sankcji

- Postrzegana pewność kary

Czy otrzymam karę, jeśli zostanę złapany?

- Postrzegana surowość kary

Czy kary są surowe?

- Postrzegana szybkość ukarania

Czy zostanę ukarany w odpowiednim czasie?

GLOBAL ROAD SAFETY PARTNERSHIP

POLICYJNE DZIAŁANIA NA DROGACH OPARTE NA ZASADZIE ODSTRASZANIA

działania policji

Odstraszanie ogólne: (prewencja ogólna)

Odstraszanie potencjalnych przestępców poprzez obawę przed wykryciem i konsekwencji w przypadku złapania

Punkty kontrolne o dużej widoczności, w określonych godzinach i miejscach, sprawdzające jak największą liczbę motocyklistów/kierowców

Odstraszanie specyficzne: (prewencja szczególna)

Odstraszanie wczesniej ujawnionych sprawców poprzez wykorzystanie ich doświadczenia z wykryciem i związanymi z tym konsekwencjami oraz zapobieganie ponownemu popełnieniu przestępstwa.

Ponowne kontrole sprawców, prowadzenie czynności kontrolnych w określonych obszarach dla recydywistów

GLOBAL ROAD SAFETY PARTNERSHIP

NAJLEPSZE PRAKTYKI W ZAKRESIE EGZEKWOWANIA PRZEPISÓW

działania policji

- Duża widoczność - jak najwięcej kierowców powinno widzieć dobrze widoczne punkty kontroli policyjnej i badania drogowe.
- Rygorystycznie egzekwowane - nikt nie unika badań czy kontroli, niezależnie od zawodu czy statusu.
- Każdy jest traktowany tak samo. Nie ma wyjątków.

'Gdziekolwiek, kiedykolwiek, ktokolwiek'

- Trwałe - egzekwowanie przepisów odbywa się we właściwym czasie, jest prowadzone przez cały rok, dysponuje odpowiednimi zasobami i jest nieprzewidywalne.
- Dobrze nagłośnione - jawność i wsparcie mediów znacznie zwiększają jej wpływ.

GLOBAL ROAD SAFETY PARTNERSHIP

EFEKTYWNE EGZEKWOWANIE PRZEPISÓW

działania policji

- Strategiczne i ukierunkowane, oparte na danych o wypadkach i innych danych wywiadowczych (intelligence-led policing)
- Oparte na szerokiej strategii bezpieczeństwa drogowego i konkretnych planach egzekwowania prawa
- Prowadzone przez profesjonalną, znającą się na rzeczy i wykwalifikowaną policję drogową
- Odpowiedni system wykroczeń i kar + dobre wsparcie ze strony wymiaru sprawiedliwości
- Wspierane przez kompleksowy system zarządzania sprawcami wykroczeń oraz szeroko zakrojoną edukację publiczną
- Silne partnerstwo między policją a innymi służbami i agencjami bezpieczeństwa drogowego
- Wystarczające finansowanie i przydział zasobów

GLOBAL ROAD SAFETY PARTNERSHIP

EGZEKWOWANIE JAKO ELEMENT ZARZĄDZANIA PRĘDKOŚCIĄ

działania policji

GLOBAL
ROAD SAFETY
PARTNERSHIP

działania policji

DZIĘKUJE

GLOBAL ROAD SAFETY PARTNERSHIP SECRETARIAT

ADDRESS

International Federation of Red Cross and Red Crescent Societies

P.O. Box 303
Chemin des Crêts, 17
Petit-Sacconex, Geneva
Switzerland

PHONE/FAX

+41 (0) 227304249
+41 (0) 227330395

E-MAIL

grsp@ifrc.org

WEBSITE

www.grsproadsafety.org

GLOBAL
ROAD SAFETY
PARTNERSHIP